



BOGOTÁ D.C.

Carlos Miguel Román Garcés <carlos.roman@idpc.gov.co>

Boletín PIGA # 8 Concurse y gana con el PIGA

3 mensajes

Carlos Miguel Román Garcés <carlos.roman@idpc.gov.co>
Para: Administrativos <administrativos_@idpc.gov.co>

27 de septiembre de 2024, 8:00



INSTITUTO
DISTRITAL DE PATRIMONIO
CULTURAL



Boletín #08• Agosto 2024

Recuerda nuestra **Política Ambiental** y participa en el concurso...

Del 1 al 15 de octubre, comparte con el PIGA una foto de cómo desde tu trabajo en el Instituto ayudas a cumplir nuestra Política Ambiental. Envía un correo a carlos.roman@idpc.gov.co con tu respuesta. Las y los servidores públicos y colaboradores que envíen la fotografía, relacionando la buena práctica ambiental, participaran en un sorteo por un regalo especial que el PIGA entregará.



PIGA
Política Ambiental

El Instituto Distrital de Patrimonio Cultural (IDPC) en el desarrollo de sus actividades relacionadas con la recuperación, preservación, protección y divulgación del Patrimonio Cultural de Bogotá, está comprometido con la conservación del ambiente, a través del uso eficiente del agua y la energía, la gestión integral de residuos, el consumo sostenible y la implementación de prácticas sostenibles.

6 Agua limpia y saneamiento

7 Energía asequible y no contaminante

11 Ciudades y comunidades sostenibles

12 Producción y consumo responsables

13 Acción por el clima

Los Objetivos de Desarrollo Sostenible (ODS) representan un nuevo pacto universal. La gestión ambiental del IDPC propende por el cumplimiento de estos ODS.

En el IDPC trabajamos con responsabilidad social para mejorar el desempeño ambiental y mitigar los impactos en el medio ambiente derivados de nuestras actividades, dando cumplimiento a la normatividad ambiental.



**INSTITUTO
DISTRICTAL DE PATRIMONIO
CULTURAL**

BOGOTÁ



CONSEJOS SOBRE MOVILIDAD SOSTENIBLE

TIPS SOBRE PRÁCTICAS SOSTENIBLES

**¿Sabías que la sede Casa Cadel
tiene una huerta urbana?**



Juntos cuidamos a los peatones y biciusuarios así:

Recuerda que el peatón siempre tiene la vía, dale paso principalmente en las esquinas y respeta las vías peatonales elevadas, estos pasos son priorizados para peatones y ciclistas.

Peatón, camina por la derecha, mira a ambos lados antes de cruzar una acera, respeta el semáforo y preferiblemente cruza una avenida o calle por la cebra o el puente peatonal. Si quieres aprender a ser un mejor peatón haz clic [aquí](#).

Biciusuario, recuerda que debes transitar por la cicloruta o por la vía pública, atender todas las señales de tránsito y ceder el paso a peatones que necesitan atravesar la cicloruta. Aprende a ser un mejor biciusuario [aquí](#).

Si eres motociclista o automovilista recuerda pasar a una distancia de mínimo 1,5 m del ciclista y solo pitar si la actitud de este representa un peligro para otros. Para ser un conductor ejemplar, además de poner en práctica el Código nacional de tránsito, aplique los siguientes [consejos](#).

Las huertas urbanas son una herramienta clave para la **mitigación y adaptación al cambio climático**. Al fomentar la agricultura en espacios urbanos, estas huertas contribuyen a la **reducción de la huella de carbono**, ya que disminuyen la dependencia de transporte y distribución de alimentos, lo que reduce las emisiones de CO₂. Además, promueven la **captura de CO₂** mediante el aumento de vegetación y el uso de prácticas agrícolas sostenibles.

En términos de **adaptación**, las huertas urbanas mejoran la **resiliencia** de las ciudades ante fenómenos climáticos extremos, como olas de calor o inundaciones, al actuar como áreas de absorción de agua y contribuir a la regulación térmica local. También fortalecen la **seguridad alimentaria**, al generar acceso a alimentos frescos y locales en tiempos de crisis climática, además de impulsar la **conciencia ambiental** y promover estilos de vida sostenibles entre las comunidades urbanas.

Quieres aprender más, únete a **Parche Huerta**.

Uso adecuado del sistema de push de los inodoros para ahorrar agua

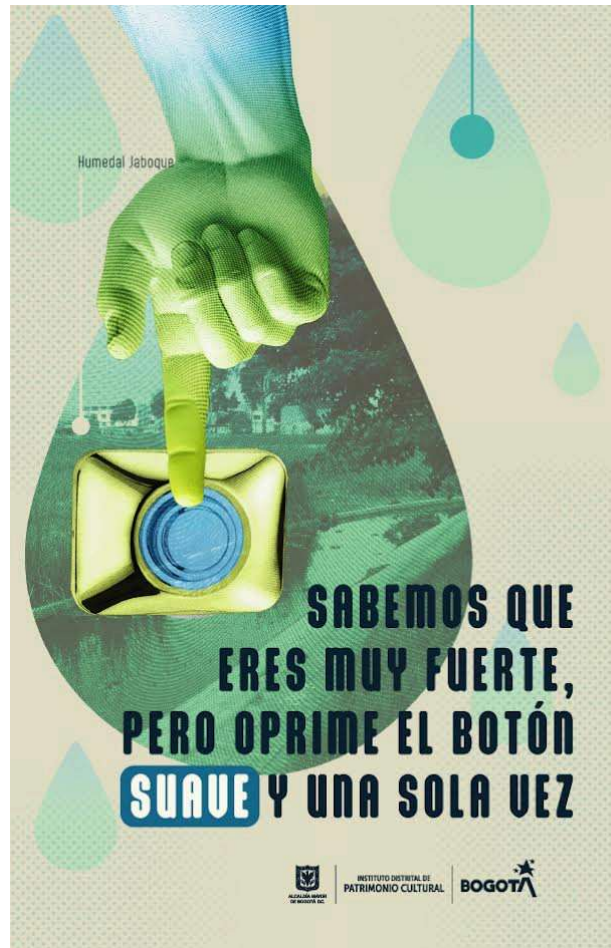

¡Síguenos!



WWW.IDPC.GOV.CO

--



Carlos Miguel Román Garcés
Contratista Gestión Ambiental - Referente PIGA
Oficina Asesora de Planeación
Instituto Distrital de Patrimonio Cultural
Calle 12b # 2 - 91 Casa Pardo
Cel. (+57) 316 759 6207

¡Por favor considere el medio ambiente antes de imprimir este correo electrónico!

¡Utilice de manera responsable el agua contribuyendo a la preservación y conservación de nuestros páramos, ríos y quebradas!

¡Apague las luces y equipos electrónicos cuando no los use, haciendo esto ahorramos energía eléctrica y contribuiremos a la mitigación del cambio climático!

Natalia Rueda Pinilla <natalia.rueda@idpc.gov.co>
Para: Carlos Miguel Román Garcés <carlos.roman@idpc.gov.co>
Cc: Nathalia Monroy Veloza <nathalia.monroy@idpc.gov.co>

27 de septiembre de 2024, 12:24

Hola, Carlos.

Gracias por el boletín. Será muy importante enviar siempre algún contenido relacionado con el uso responsable del agua, tal como fue el caso de este.

Recuerda, por favor, actualizar el logo del IDPC en las piezas y correos. La mejor orientación es tener en cuenta que el logo viejo es de 3 líneas y el logo actual es de 2 líneas.

Te lo envío adjunto en 3 versiones distintas: a color, en blanco y en negro.

Gracias,

[El texto citado está oculto]

--



Natalia Rueda Pinilla
Asesora
Dirección General
Instituto Distrital de Patrimonio Cultural
(60 1) 355 0800

3 adjuntos

Logo IDPC 2023_BLANCO.png
54K



Paula Andrea Romero <paula.romero@idpc.gov.co>
Para: Carlos Miguel Román Garcés <carlos.roman@idpc.gov.co>

1 de octubre de 2024, 10:06

Buen día. En talento humano tenemos nuestra botellita de amor. Va en proceso pero poco a poco la vamos llenando con los plásticos de los dulces o el mecate cotidiano.

[El texto citado está oculto]



IMG_20240927_090504.jpg
1587K